

Zeichnerischer Teil

- Grenze des räumlichen Geltungsbereiches der Außenbereichssatzung gem. § 35 (6) BauGB
- Aufhebung der Grenze der 2. Änderung der Einbeziehungssatzung
- Grenze Erweiterung der 2. Änderung der Einbeziehungssatzung
- Grenze Erweiterung der 3. Änderung der Einbeziehungssatzung

1. Aufstellungsbeschluss durch den Gemeinderat	am	
2. Ortsübliche Bekanntmachung des Aufstellungsbeschlusses gem. § 2(1) BauGB	am	
3. Ortsübliche Bekanntmachung der Bürgerbeteiligung	am	
Ortsübliche Bekanntmachung der öffentlichen Auslegung		
4. Beteiligung der berührten Behörden und Trägern öffentlicher Belange gem. § 34 Abs. 6 Satz 1 BauGB i.V. mit § 13 Abs. 2 Ziff. 3 Bau GB	vom	
	bis	
5. Billigung des Satzungsentwurfes und Auslegungsbeschluss durch den Gemeinderat	am	
6. Ortsübliche Bekanntmachung der öffentlichen Auslegung	am	
7. Öffentliche Auslegung der Einbeziehungssatzung mit Begründung.	vom	
Fassung vom	bis	
gem. § 3(2) Bau GB		
8. Satzungsbeschluss durch den Gemeinderat gem. §10(3) BauGB	am	
Bad Schussenried, den		(BÜRGERMEISTER)

AUSFERTIGUNG

Der textliche und zeichnerische Inhalt dieses zeichnerischen Teils stimmt mit dem Satzungsbeschluss vom überein. Das Verfahren wurde ordnungsgemäß durchgeführt.

Bad Schussenried, den (BÜRGERMEISTER)

Ortsübliche Bekanntmachung und Beginn der Rechtsverbindlichkeit der Einbeziehungssatzung am.....

Bad Schussenried, den (BÜRGERMEISTER)

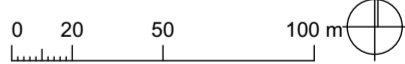

3. Änderung Einbeziehungssatzung Reichenbach Stadt Bad Schussenried

AUFTRAGGEBER:
Stadt Bad Schussenried
vetr. durch BM Achim Deinert
Wilhelm-Schussen-Str. 36
88427 Bad Schussenried

PLANUNG:
DIPL. ING. R.GROSS
STADTPLANER OSRL
FREIER ARCHITEKT
RIED 16
88371 EBERSBACH-MUSBACH
TEL. 0173 / 48 70 450

MASSSTAB	DATUM	ÄND.-DAT.	PROJEKT
1: 2500	19.01.2023	21.03.2024	P 14 - 25 b

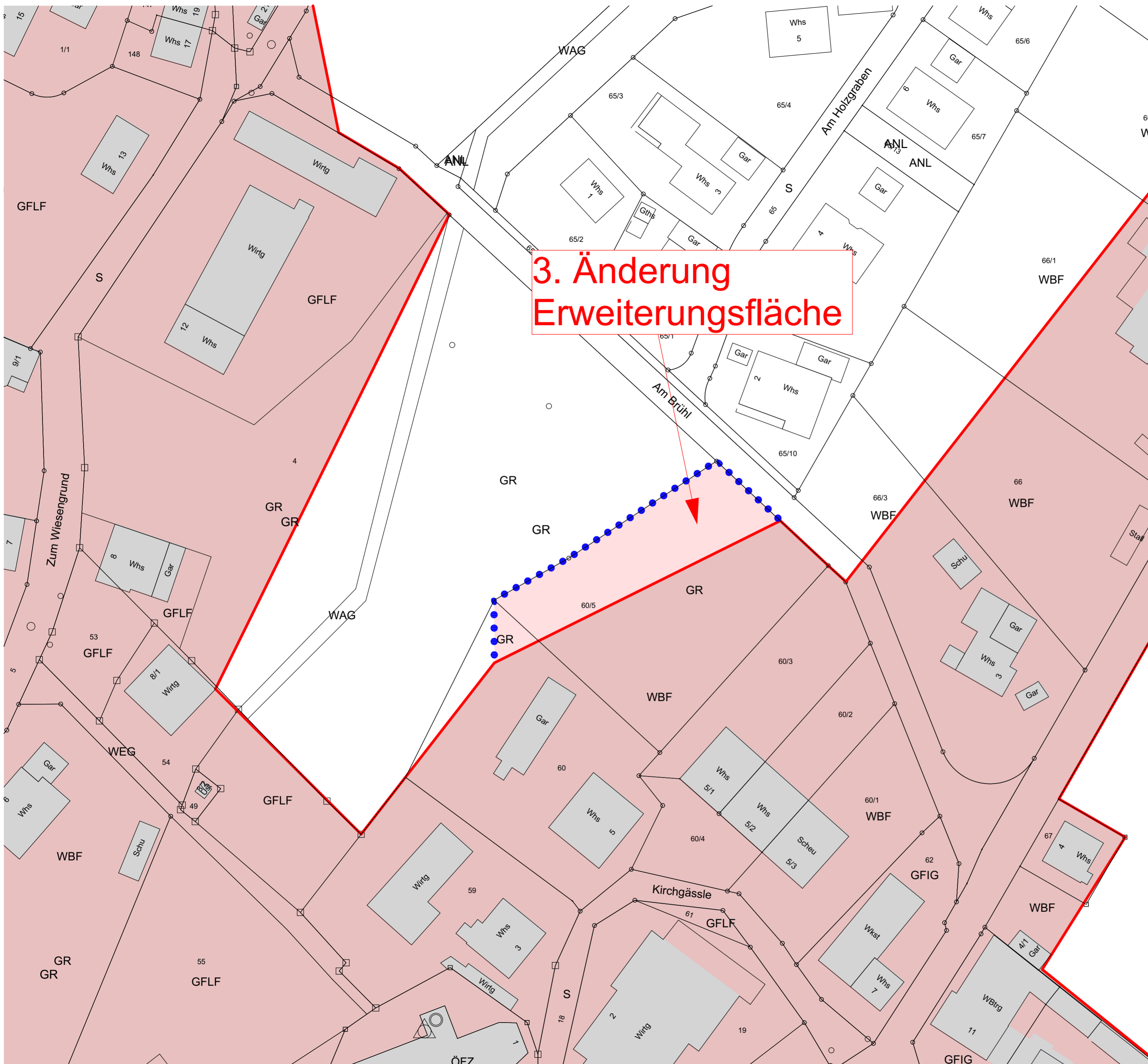

Ausschnitt Zeichnerischer Teil

- Grenze des räumlichen Geltungsbereiches der Außenbereichssatzung gem. § 35 (6) BauGB
- Aufhebung der Grenze der 2. Änderung der Einbeziehungssatzung
- Grenze Erweiterung der 2. Änderung der Einbeziehungssatzung
- Grenze Erweiterung der 3. Änderung der Einbeziehungssatzung

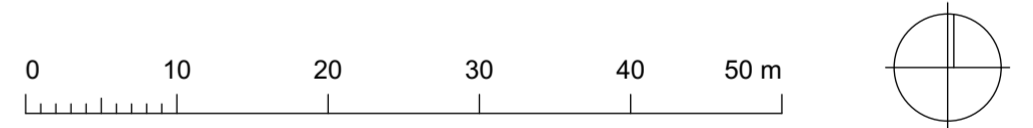

3. Änderung Einbeziehungssatzung Reichenbach Stadt Bad Schussenried

AUFTRAGGEBER:
 Stadt Bad Schussenried
 vetr. durch BM Achim Deinert
 Wilhelm-Schussen-Str. 36
 88427 Bad Schussenried

PLANUNG:
 DIPL. ING. R.GROSS
 STADTPLANER OSRL
 FREIER ARCHITEKT
 RIED 16
 88371 EBERSBACH-MUSBACH
 TEL. 0173 / 48 70 450

MASSTAB	DATUM	ÄND.-DAT.	PROJEKT
1: 500	19.01.2023	21.03.2024	P 14 - 25 b